

**1 CONJUNTO - SOTANO**  
Escala 1:250



MINISTERIO DE OBRAS  
PÚBLICAS Y COMUNICACIONES  
REPUBLICA DOMINICANA

**DGE** ING. DELIGNE ASCENCION  
ING. WILFREDO ABREU  
DIRECCION GENERAL DE EDIFICACIONES

ING. SHEILA VALERIO  
SUBDIRECCION DE ESTUDIOS, DISEÑOS Y PRESUPUESTOS DE LA DGE  
ARQ. EDGAR SANTANA  
ENCARGADO DE SERVICIOS DE LA DGE  
ING. KEIRN G. VARGAS JIMENEZ  
ENCARGADO DE DISEÑO Y CALCULO DE ESTRUCTURAS DE LA DGE

PROYECTO:  
**CONSTRUCCION  
PALACIO DE JUSTICIA  
SANTO DOMINGO**

LOCALIZACION:  
**ENSANCHE OZAMA**



PROPIETARIO  
ESTADO DOMINICANO

ARQUITECTO A CARGO  
Arq. Paul Toca  
CODIA:22246

EQUIPO DEL PROYECTO  
-  
-

REVISION ARQUITECTONICA  
-

DISEÑO Y CALCULO ESTRUCTURAL  
ING. Martin Arias  
CODIA: 27219

PLANOS ESTRUCTURALES  
-  
-

DISEÑO ELECTRICO  
ING. -  
CODIA: -

PLANOS ELECTRICOS  
AS ELECTRICIDAD S.R.L

DISEÑO SANITARIO  
ING. Yuri Ariza  
CODIA: -

PLANOS SANITARIOS  
-

LEVANTAMIENTO TOPOGRAFICO

FECHA: PROYECTO No.:

ARCHIVO: TITULO DE DIBUJO:

ESCALA: INDICADA  
REVISIONES **REV-00**

PJE-PJU-ARQ-003

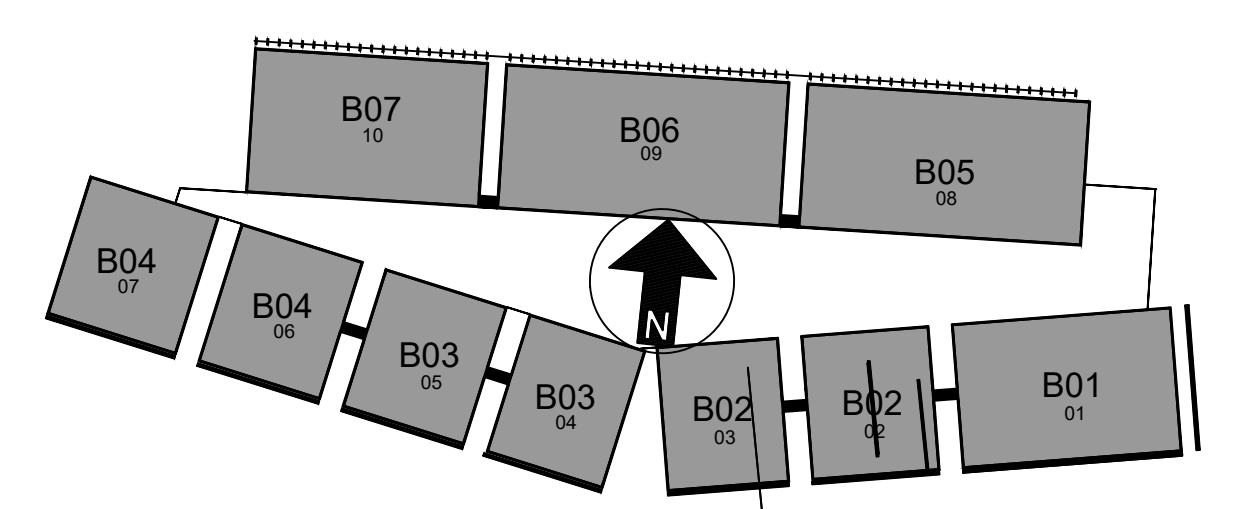
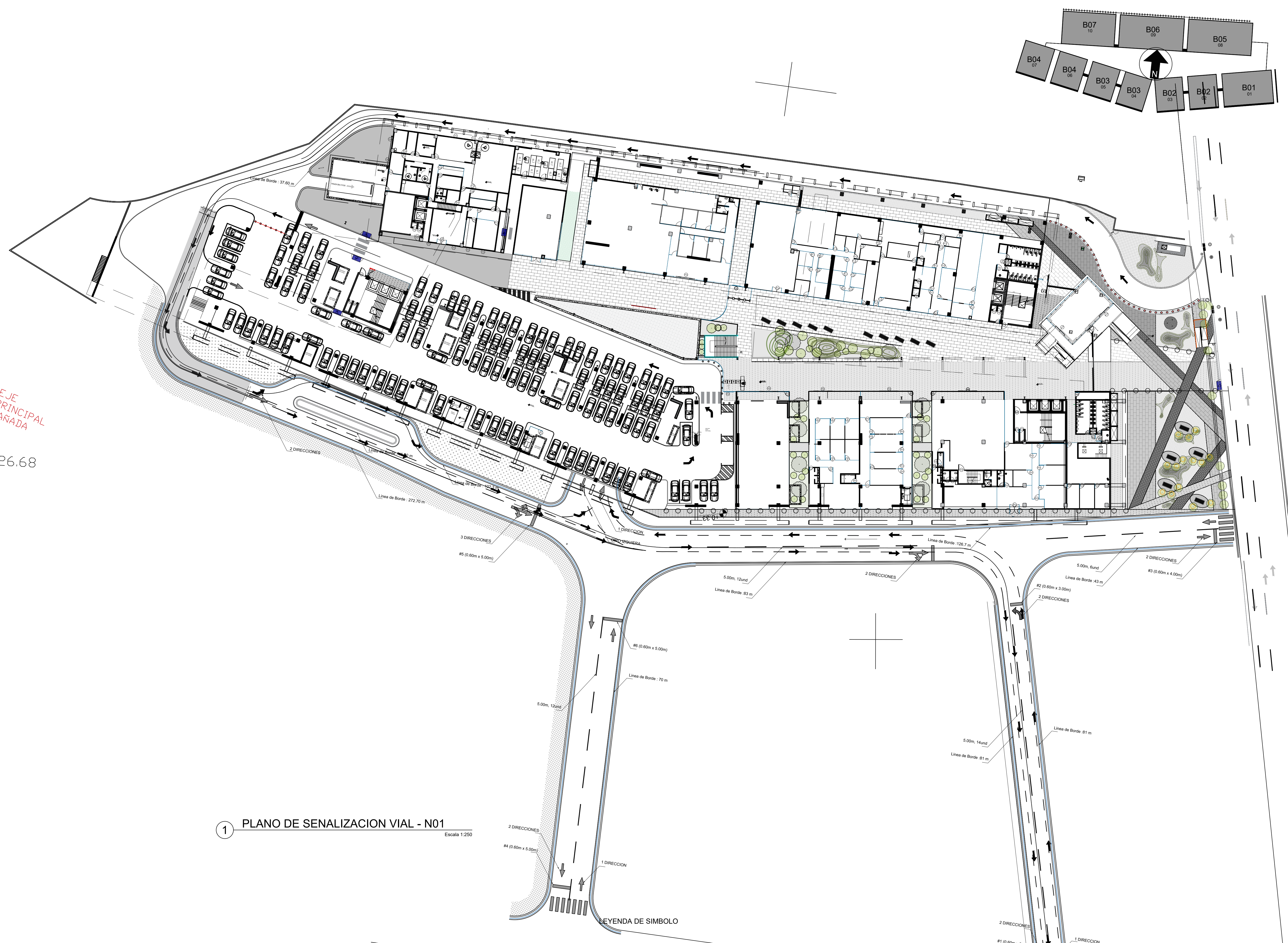

EJE PRINCIPAL CAÑADA  
 65 IN  
 EL=26.68

1 PLANO DE SENALIZACION VIAL - N01  
 Escala 1:250



MINISTERIO DE OBRAS PUBLICAS Y COMUNICACIONES  
 REPUBLICA DOMINICANA

DGE  
 ING. DELIGNE ASCENCION  
 ING. WILFREDO ABREU  
 DIRECCION GENERAL DE EDIFICACIONES

ING. SHEILA VALERIO  
 SUBDIRECCION DE ESTUDIOS, DISEÑOS Y PRESUPUESTOS DE LA DGE  
 ARO. EDGAR SANTANA  
 ENCARGADO DE OBRAS DE LA DGE  
 ING. KEIRIN G. VARGAS JIMENEZ  
 INGENIERA DE DISEÑO Y CALCULO DE ESTRUCTURAS DE LA DGE

PROYECTO:  
 CONSTRUCCION PALACIO DE JUSTICIA SANTO DOMINGO

LOCALIZACION:  
 ENSANCHE OZAMA



PROPIETARIO  
 ESTADO DOMINICANO

ARQUITECTO A CARGO  
 Arq. Paul Toca  
 CODIA: 22246

EQUIPO DEL PROYECTO  
 .  
 .  
 .

REVISION ARQUITECTONICA  
 .

DISEÑO Y CALCULO ESTRUCTURAL  
 ING. Martin Arias  
 CODIA: 27219

PLANOS ESTRUCTURALES  
 .  
 .  
 .

DISEÑO ELECTRICO  
 ING. -  
 CODIA: -

PLANOS ELECTRICOS  
 AS ELECTRICIDAD S.R.L

DISEÑO SANITARIO  
 ING. Yuri Ariza  
 CODIA: -

PLANOS SANITARIOS  
 .

LEVANTAMIENTO TOPOGRAFICO

FECHA: PROYECTO No.:

ARCHIVO:

TITULO DE DIBUJO:  
 PLANO SENALIZACION VIAL - N01 - PJE

ESCALA: INDICADA

REVISIONES REV-00

PJE-PJU-ARQ-003

HOJA: A-01 DE 01

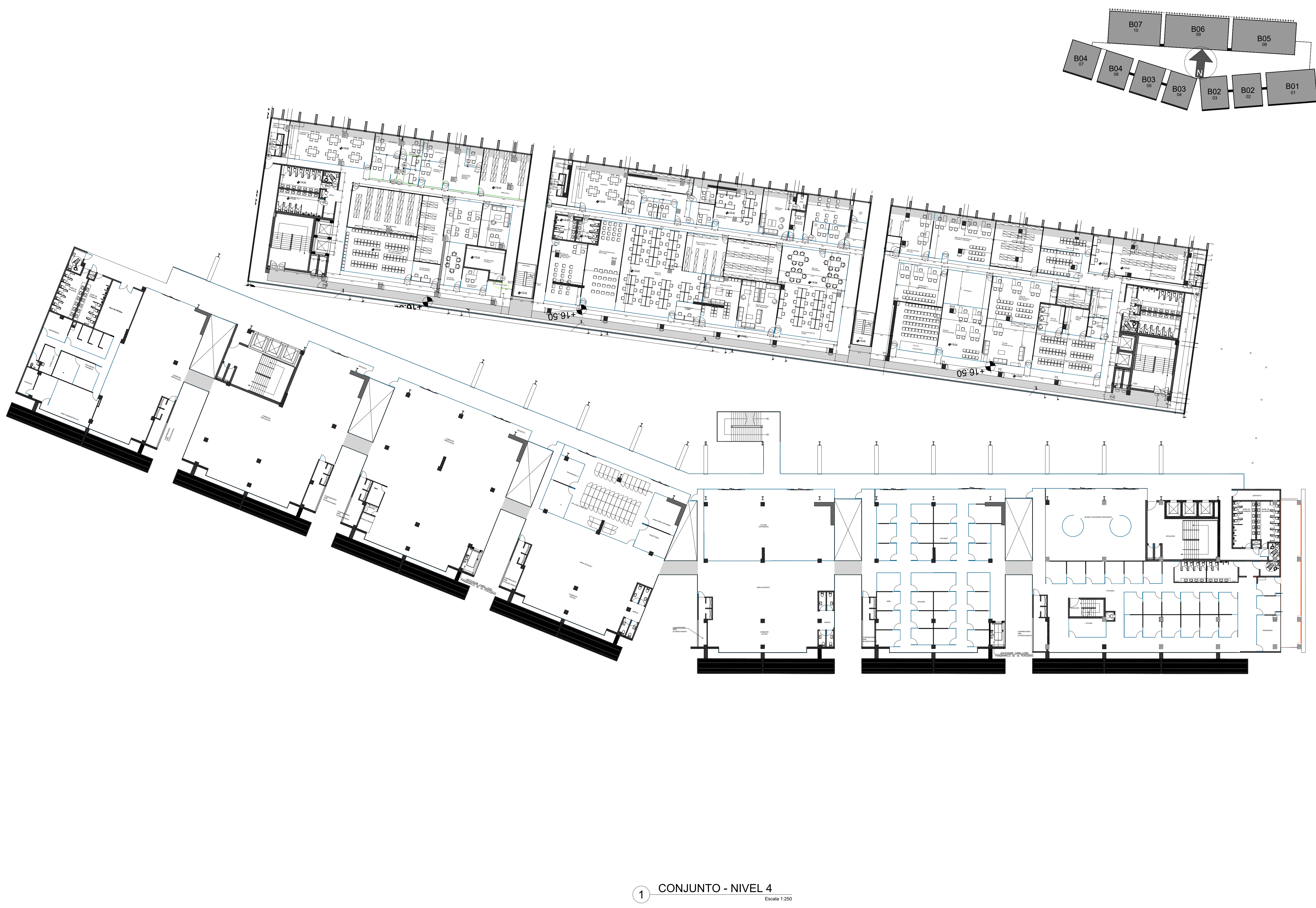

1 CONJUNTO - NIVEL 4  
Escala 1:250



MINISTERIO DE OBRAS  
PUBLICAS Y COMUNICACIONES  
REPUBLICA DOMINICANA

DGE  
ING. DELIGNE ASCENCION  
ING. WILFREDO ABREU  
DIRECCION GENERAL DE EDIFICACIONES

ING. SHEILA VALERIO  
SUBDIRECCION DE ESTUDIOS, DISEÑOS Y PRESUPUESTOS DE LA DGE  
ARQ. EDGAR SANTANA  
ENCARGADO DE SERVICIOS DE LA DGE  
ING. KEIRIN G. VARGAS JIMENEZ  
ENCARGADA DE DISEÑO Y CALCULO DE ESTRUCTURAS DE LA DGE

PROYECTO:  
CONSTRUCCION  
PALACIO DE JUSTICIA  
SANTO DOMINGO

LOCALIZACION:  
ENSANCHE OZAMA



PROPIETARIO  
ESTADO DOMINICANO

ARQUITECTO A CARGO  
Arq. Paul Toca  
CODIA: 22246

EQUIPO DEL PROYECTO  
-

REVISION ARQUITECTONICA  
-

DISEÑO Y CALCULO ESTRUCTURAL  
ING. Martin Arias  
CODIA: -

PLANOS ESTRUCTURALES  
-

DISEÑO ELECTRICO  
ING. -  
CODIA: -

PLANOS ELECTRICOS  
AS ELECTRICIDAD S.R.L

DISEÑO SANITARIO  
ING. Yuri Ariza  
CODIA: -

PLANOS SANITARIOS  
-

LEVANTAMIENTO TOPOGRAFICO

FECHA: PROYECTO No.:

ARCHIVO: TITULO DE DIBUJO:

PLANO ARQUITECTONICO - N04

ESCALA: INDICADA

REVISIONES REV-00

PJE-PJU-ARQ-003

PROYECTO:

CONSTRUCCION  
PALACIO DE JUSTICIA  
SANTO DOMINGO

LOCALIZACION:

ENSANCHE OZAMA



PROPIETARIO  
ESTADO DOMINICANO

ARQUITECTO A CARGO  
Arq. Paul Toca  
CODIA:22246

EQUIPO DEL PROYECTO

REVISION ARQUITECTONICA

DISEÑO Y CALCULO ESTRUCTURAL  
ING. Martin Arias  
CODIA: -

PLANOS ESTRUCTURALES

DISEÑO ELECTRICO  
ING. -  
CODIA: -

PLANOS ELECTRICOS  
AS ELECTRICIDAD S.R.L

DISEÑO SANITARIO  
ING. Yuri Ariza  
CODIA: -

PLANOS SANITARIOS

LEVANTAMIENTO TOPOGRAFICO

FECHA: PROYECTO No.

ARCHIVO:

TITULO DE DIBUJO:  
PLANO ARQUITECTONICO - N03

ESCALA: INDICADA

REVISIONES **REV-00**

PJE-PJU-ARQ-003

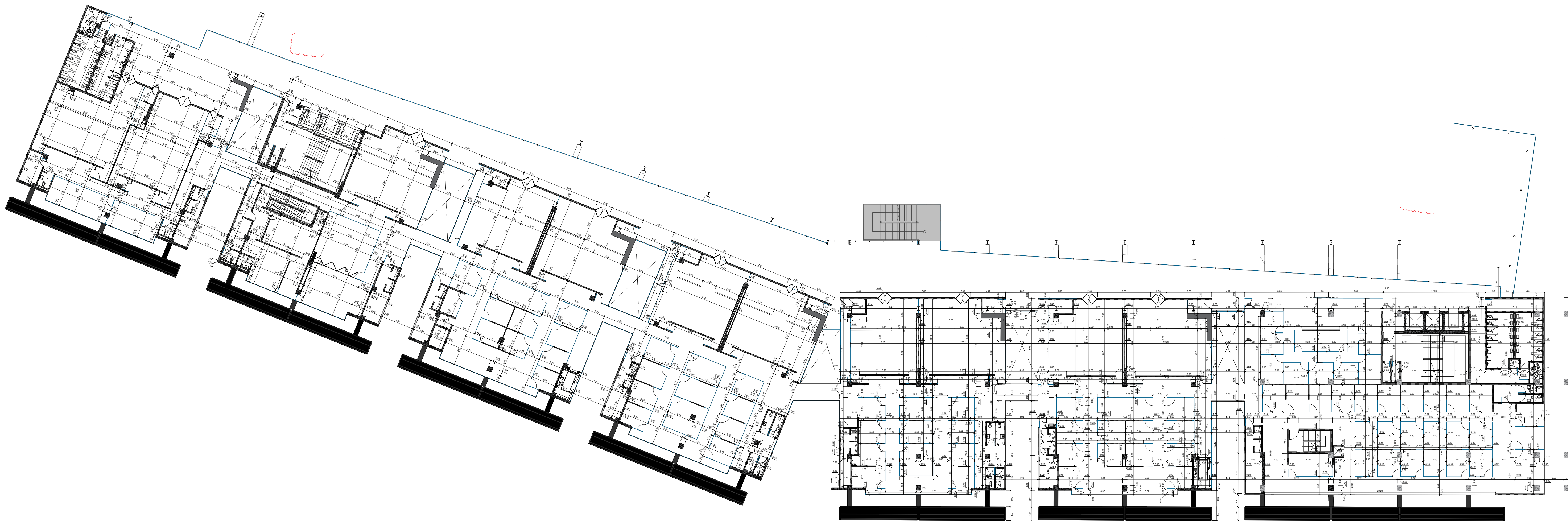
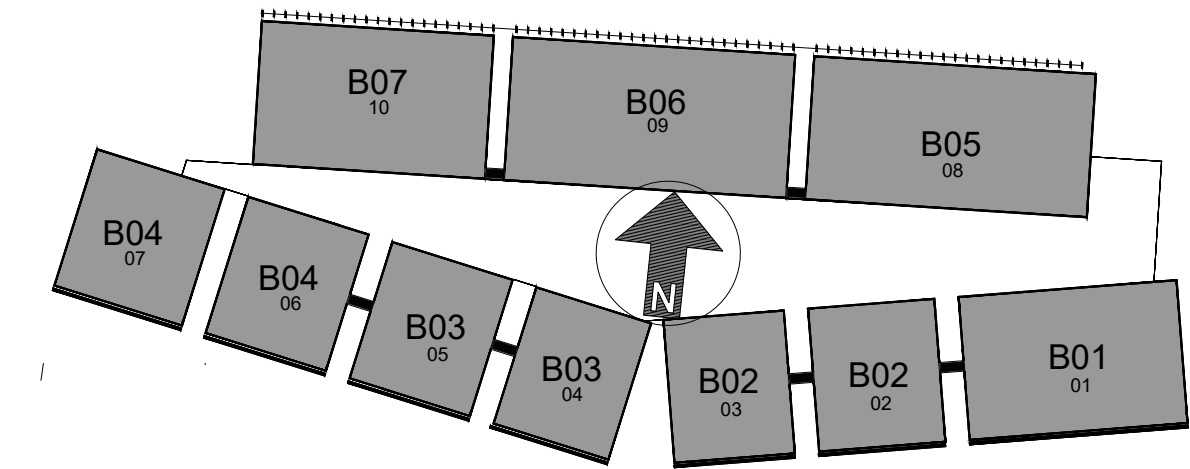

1 PLANTA ARQUITECTONICA - N03 - PJE  
Escala 1:250

AREA	
	1,179
	844.60

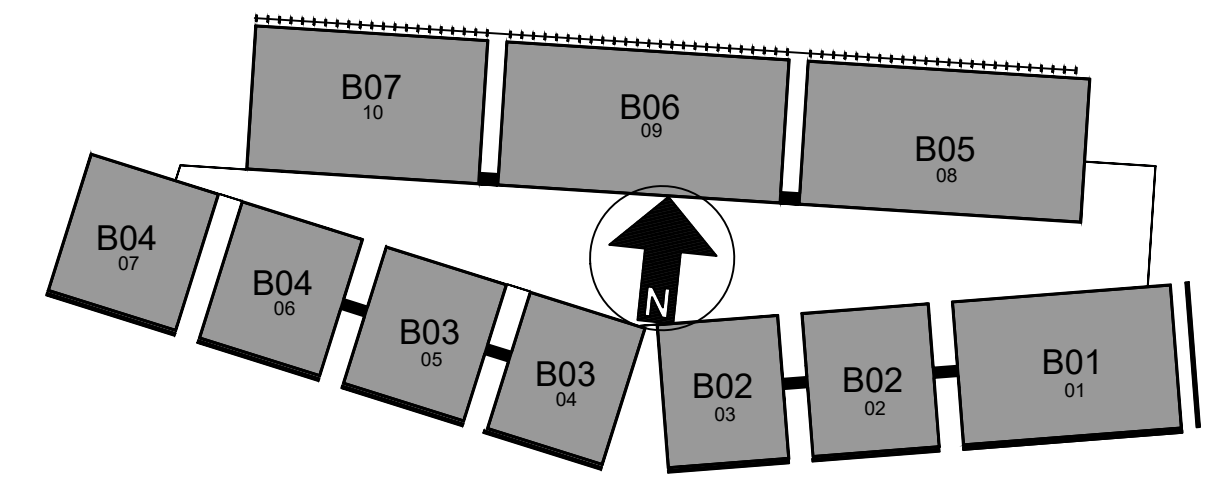
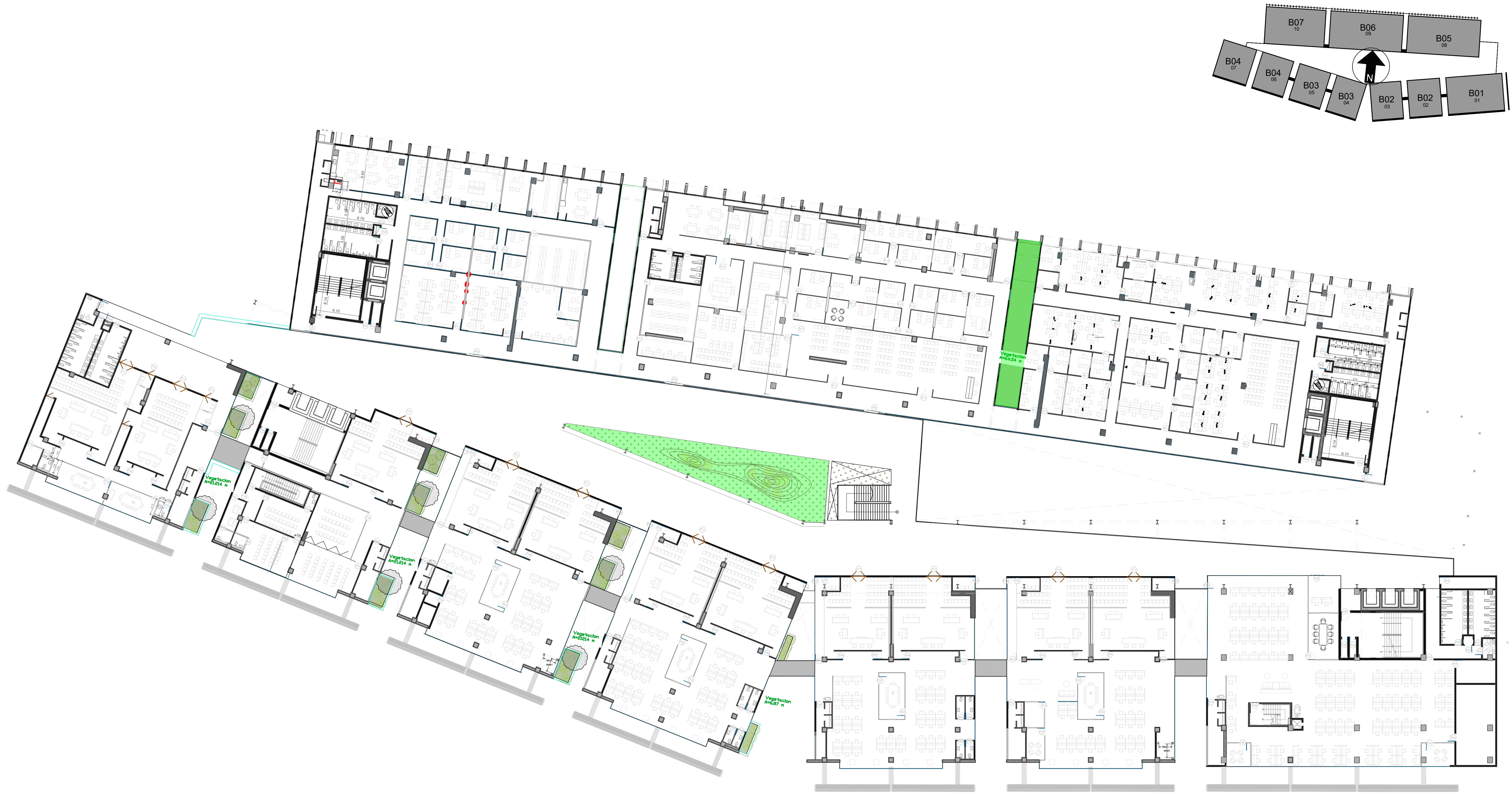

1 PLANTA ARQUITECTONICA - N02 - PJE  
Escala 1:250



MINISTERIO DE OBRAS  
PUBLICAS Y COMUNICACIONES  
REPUBLICA DOMINICANA

DGE  
ING. DELIGNE ASCENCION  
ING. WILFREDO ABREU  
DIRECCION GENERAL DE EDIFICACIONES

ING. SHEILA VALERIO  
SUBDIRECCION DE ESTUDIOS, DISEÑO Y PRESUPUESTOS DE LA DGE  
ARQ. EDGAR SANTANA  
ENCARGADO DE SERVICIOS DE LA DGE  
ING. KEIRN G. VARGAS JIMÉNEZ  
ENCARGADA DE DISEÑO Y CÁLCULO DE ESTRUCTURAS DE LA DGE

PROYECTO:  
CONSTRUCCION  
PALACIO DE JUSTICIA  
SANTO DOMINGO

LOCALIZACION:  
ENSANCHE OZAMA



PROPIETARIO  
ESTADO DOMINICANO

ARQUITECTO A CARGO  
Arq. Paul Toca  
CODIA: 22246

EQUIPO DEL PROYECTO  
-  
-  
-

REVISION ARQUITECTONICA  
-

DISEÑO Y CALCULO ESTRUCTURAL  
ING. Martin Arias  
CODIA: 27219

PLANOS ESTRUCTURALES  
-  
-

DISEÑO ELECTRICO  
ING. -  
CODIA: -

PLANOS ELECTRICOS  
AS ELECTRICIDAD S.R.L.

DISEÑO SANITARIO  
ING. Yuri Ariza  
CODIA: -

PLANOS SANITARIOS  
-

LEVANTAMIENTO TOPOGRAFICO

FECHA: PROYECTO No.:

ARCHIVO:

TITULO DE DIBUJO:  
PLANO ARQUITECTONICO - N02

ESCALA: INDICADA

REVISIONES **REV-00**

PJE-PJU-ARQ-003

HOJA:  
A-02 02 DE 04