PRODUCED BY AN AUTODESK EDUCATIONAL PRODUCT

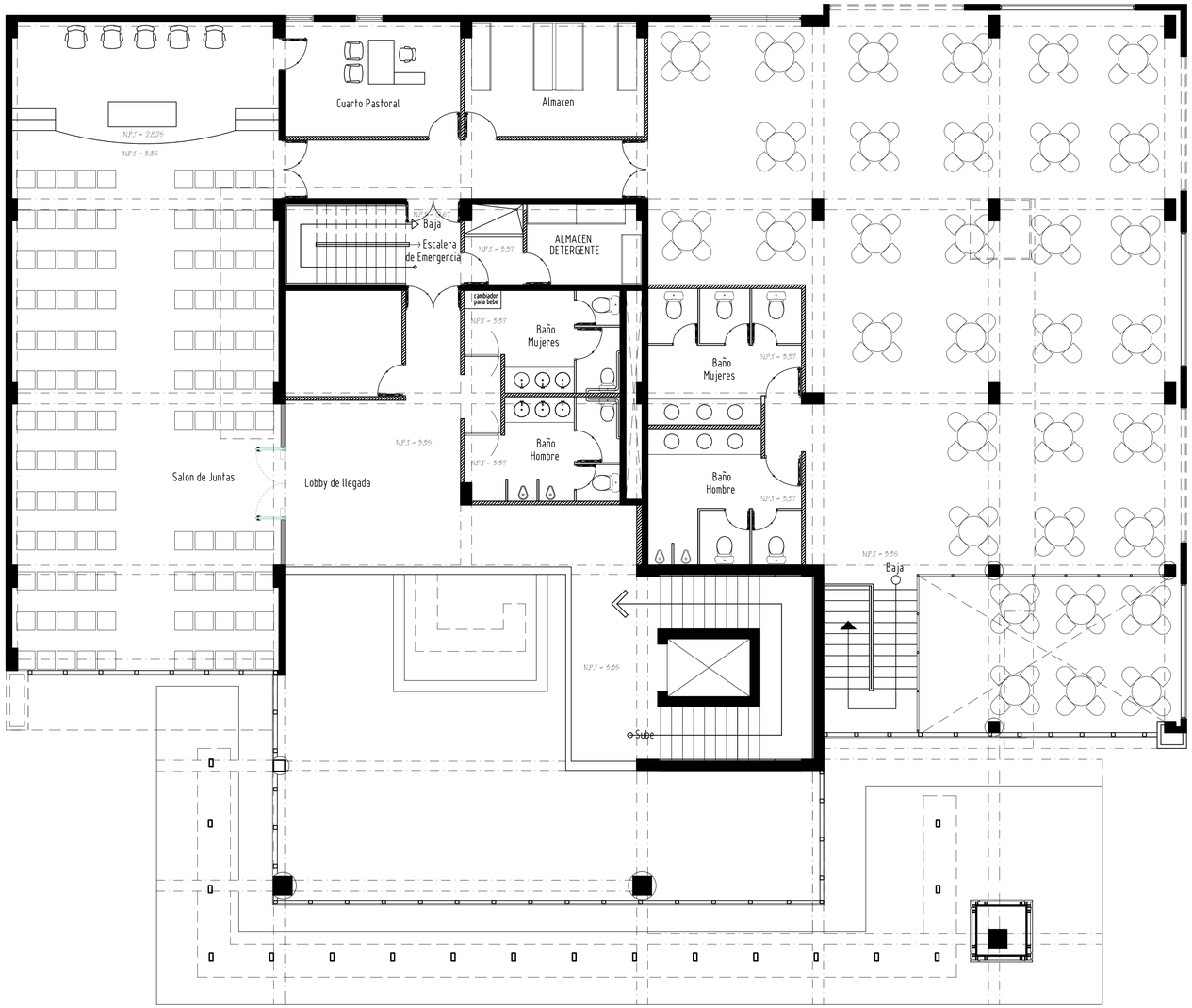

2do Nivel

ESPECIFICACIONES, SIMBOLOGIAS & TERMINACIONES

SIMBOLO	DESCRIPCION
	EJE DE REPLANTEO MUROS ESTRUCTURALES.
	RECORRIDO DE CORTES (TRANSVERSALES Y LONGITUDINALES)
	ORIENTACION DE FACHADAS.
0.00	NIVEL DE PISO TERMINADO.
	AZFEISAR (PUERTAS)
	DETALLES DE BANOS CON LA NUMERACION DE SUS ALZADOS.
	CANTIDAD TOTAL DE ESCALONES EN ESCALERAS.
	SENTIDO DE DIRECCION EN ESCALERAS (SUBE O BAJA)
	DESCRIPCION VENTANAS EN TABLAS DE TERMINACIONES.
	DESCRIPCION DE PUERTAS EN TABLAS DE TERMINACIONES.
	TERMINACIONES EN PLANTA (BASE, PARED, PISO, TECHO)
	SENTIDO DE LA PENDIENTE EN PLANTA DE TECHO.
%	PENDIENTE MINIMA ASUMIDA.
LM	LIMATESA.
LH	LIMAHOYA.
DT	DESAGUE DE TECHOS.
	PROYECCION MUROS ESTRUCTURALES.
	PROYECCION VUELOS.
	PROYECCION EJES DE CORTES.
	PROYECCION EJES DE REPLANTEO.
	MUROS ESTRUCTURALES DE 8" & 6".
	TEJAS INDUSTRIALES EN HORMIGON ARMADO.
	ENCABEZADO DE DIBUJOS INDICANDO NUMERO, HOJA Y ESCALA.
0.67	ACOTAMIENTO GENERAL (MEDIDAS EN METROS)
CB	CABALLETE
DP	DESAGUE DE PISO
N.T	NIVEL TERMINADO
CV	COLUMNA DE VENTILACION.
	LINDERO
	BORNE
LH	LIMAHOYA

NT	NIVEL TERMINADO.	AU	AREA UTIL	MU	METRO UTIL
HT	ALTURA TOTAL	CA	CANALETA DE ALUMINIO.		

BASE:

1- RERRENO COMPACTADO O CORTE DE TERRENO NATURAL.

2- LOSA DE HORMIGON ARMADO (H.A) CON ACERO ESTRUCTURAL DE 3/8" AMBAS DIRECCIONES (A.D) SOBRE RERRENO (TIPO CHAPAPOTE)

3- LOSA ESTRUCTURAL EN H. ARMADO (ENTREPISO)

4- LOSA ESTRUCTURAL (ESCALERA)

PISO:

1- PORCELANATO DE (DE ALTO TRANSITO) ESPAÑOLAS 0.5 x 0.50 PARA AREAS GENERALES

2- PORCELANATO LISO ESPAÑOLAS 0.33 x O 60 PARA BANOS

3- TABLETAS DE BARRO 0.20 X 0.20 MTS DE ALTO TRANSITO.

4- CERAMICA LISA 0.20 X 0.20 @ 0.33 X 0.33 MTS

DESCRIPCION DE TERMINACIONES

NUMERO DE ESPACIO
TECHO
PARED
PISO
BASE

TIPOLOGÍA DE PUERTAS

Puerta flotante de vidrio.
Ver detalle en tabla de puertas

Puerta de madera de caoba.
Ver detalle en tabla de puertas

Puerta de madera de caoba y vidrio
Ver detalle en tabla de puertas

NOTAS GENERALES

LEYENDA DE MUROS

Muro o Columna Estructural

Muro de bloques de hormigón

Division de vidrio flotante

Muro a eliminar

instalación de Mueble de Lavamanos y Espejo
Altura Refuerzo Mueble: 0.73 M
Altura Refuerzo Espejo: 1.80 M

instalación de Gabinete de Piso y Pared
Altura Refuerzo Gabinete Piso: 0.80 M
Altura Refuerzo Gabinete Pared: 2.00 M

Toda el area de la entrada con area de jardin

Piedra Empotrada en el Area verde del Jardin

Toda las Columnas Cuadradas Revestida de Piedra Caliza

REVISION N° VALENZUELA 15/10/2012, S.D

Ureña Valenzuela & asoc
INGENIEROS-ARQUITECTOS

C/ Penetracion esq.c-8
Santo Domingo. R.D.
T:(809) 227-1949
Cel:(809) 352-6000

PROYECTO:

EDIFICIO DE OFICINAS ADOSE

PROPIETARIO:
IGLESIA ADVENTISTA

LOCALIZACION:
Calle Jesús de Galíndez # 54, Ens. Ozama,

Firma:

CONSULTORES

DISENO:
ARQ. HERLY VALENZUELA

ARQ.JOVANNY FERNANDEZ Codia:25359

COLABORACION:
ARQ. JARED VALENZUELA

ESTRUCTURA:
ING. MARIA ESTHER
Codia: 11811
Firma:

ELECTRICIDAD:
ING. NICOLAS NOBOA
Codia: 4595
Firma:

PLOMERIA:
ING. LUIS PAYERO
Codia: 19762
Firma:

ESTUDIO DE SUELO:
ING. YUDE VALENZUELA

Firma: 14503

MEMORIA SANITARIA:
ING. LUIS PAYERO
Codia: 19762
Firma:

CONTENIDO:

PLANTAS ARQUITECTONICA

REVISIONES:
AYUNTAMIENTO
FECHA:
TURISMO
FECHA:
EDENESTE
FECHA:

FECHA:
OBRAS PUBLICAS
FECHA:
CODIA
FECHA:

TRAMITACION:
ARQ. HERLY VALENZUELA

Firma:

RESPONSABLE OBRA:

Codia:
Firma:

TALLER & REVISION DE PLANOS:
UREÑA-VALENZUELA Y ASOC. STUDIO

herly158@hotmail.com
herly158@gmail.com
M. (809) 352- 6000.

ARCHIVO:

ESCALA:
(INDICADA)
1/ 50 MTS.
FECHA:

HOJA: 1
DE: 20

Santo Domingo. R.D.

RESERVADOS TODOS LOS DERECHOS. EL CONTENIDO DE ESTOS PLANOS ESTA PROTEGIDO POR LA LEY QUE ESTABLECE, QUE ESTA PROHIBIDO COPIARLOS, PUBLICARLOS, PRESTARLOS O DENOTS BORRADO TANTO POR TAMOS Y ARQUIJADRE, PARA QUIENES REPRODUZCREN, PLAJIEREN, MODIFIQUEN O OBETIN BENEFICIO ALGUNO DE ESTOS PLANOS SIN EL PERMISO PREVIO EN ESCRITO DE LOS ARQUITECTOS, EL TOMA DE DIMENSIONES, INTERPRETACIONES EJECUCION FUNDA EN CUALQUIER TIPO DE SOPORTE, O REALIZADA, FOTOCARTES, SIN LA PREVIA AUTORIZACION DEL ARQ. HERLY VALENZUELA

PRODUCED BY AN AUTODESK EDUCATIONAL PRODUCT

PRODUCED BY AN AUTODESK EDUCATIONAL PRODUCT

PRODUCED BY AN AUTODESK EDUCATIONAL PRODUCT